



KINDERSCHUTZSTATISTIK 2015

ANZAHL DER ERFASSTEN MELDUNGEN

2014



- 75

2015



KINDERSCHUTZSTATISTIK 2015

ANZAHL DER ERFASSTEN MELDUNGEN LAND BRANDENBURG

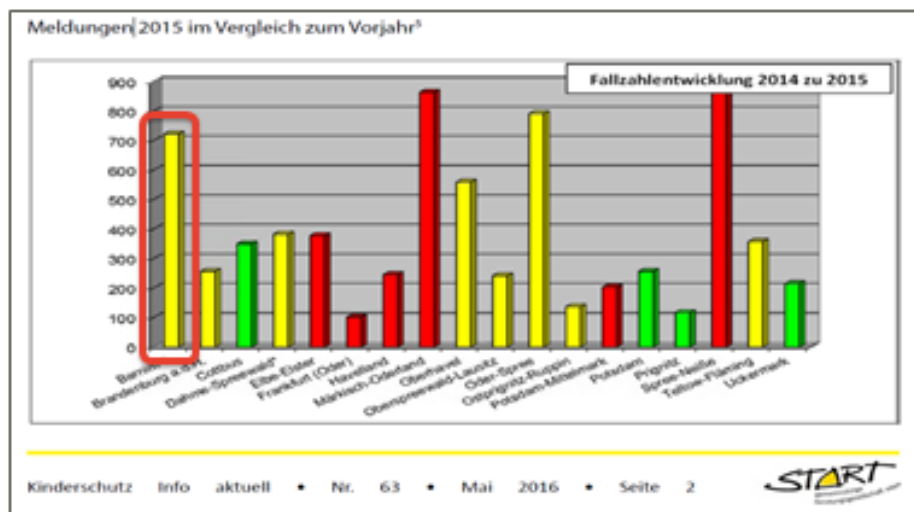

KINDERSCHUTZSTATISTIK 2015

ANZAHL DER MELDUNGEN UND RISIKOEINSCHÄTZUNG

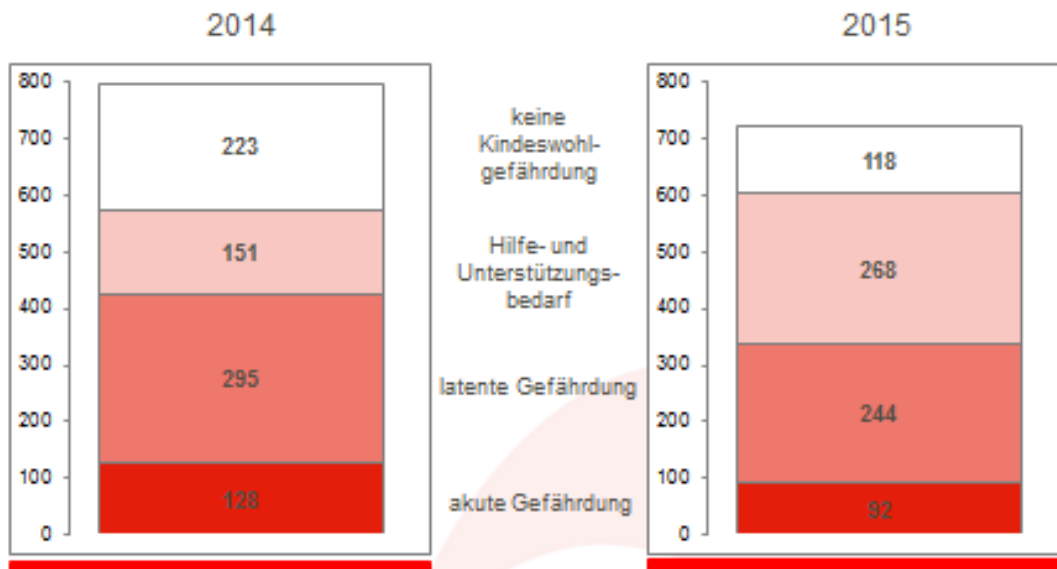

KINDERSCHUTZSTATISTIK 2015

ANZAHL DER MELDUNGEN NACH GESCHLECHT



KINDERSCHUTZSTATISTIK 2015

ALTERSSTRUKTUR DER BETROFFENEN KINDER NACH MELDUNGEN

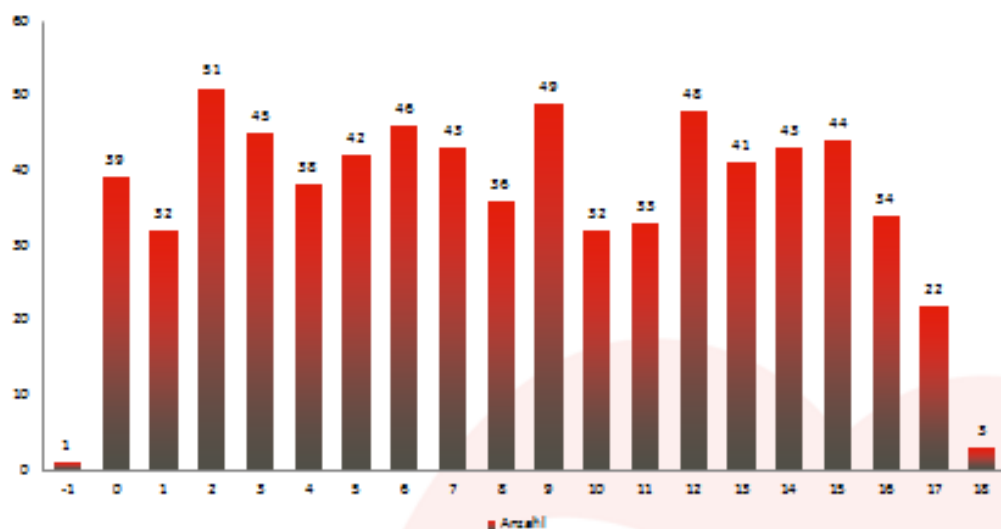

KINDERSCHUTZSTATISTIK 2015

AUFTEILUNG ALTER & GESCHLECHT DER KINDER NACH MELDUNGEN

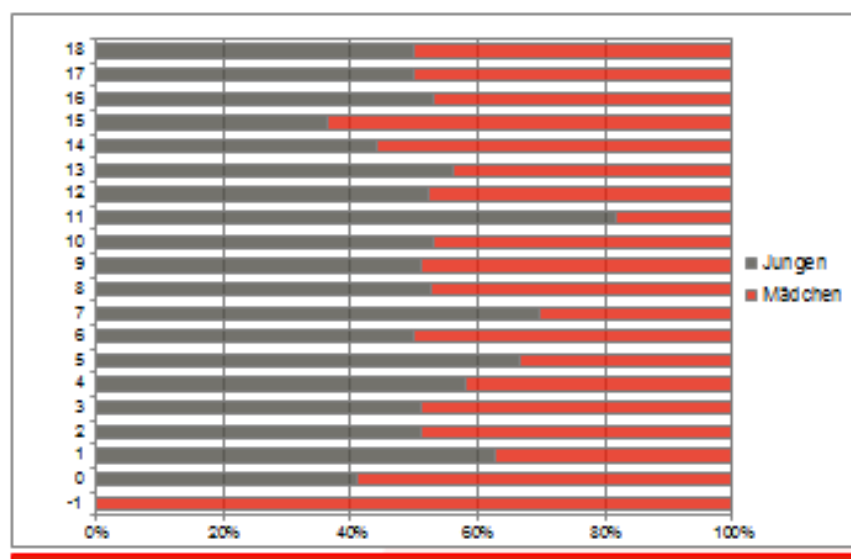

KINDERSCHUTZSTATISTIK 2015

AUFENTHALT DES KINDES ZUM ZEITPUNKT DER MELDUNG

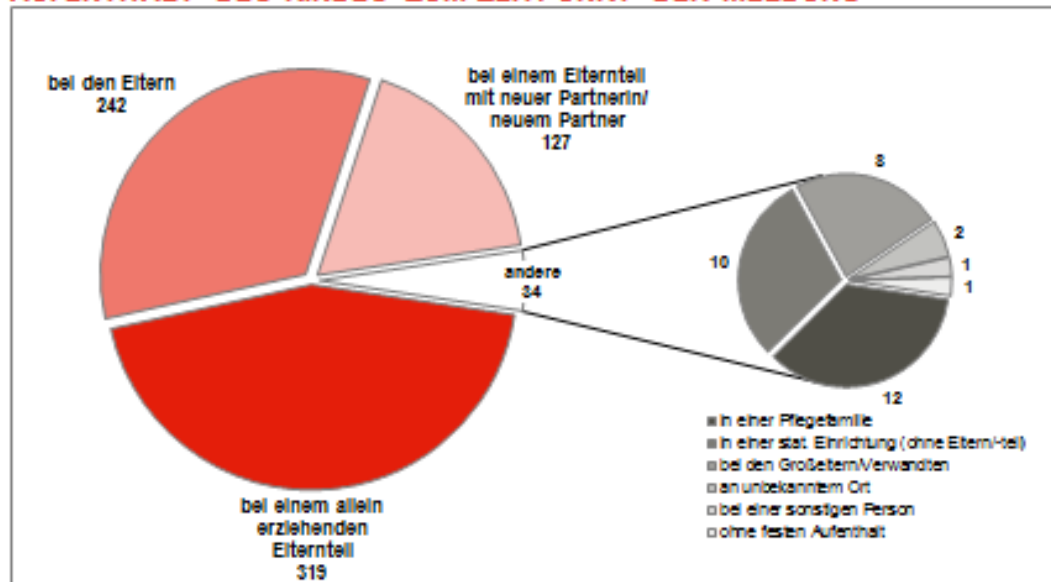

KINDERSCHUTZSTATISTIK 2015

MELDESTRUKTUR

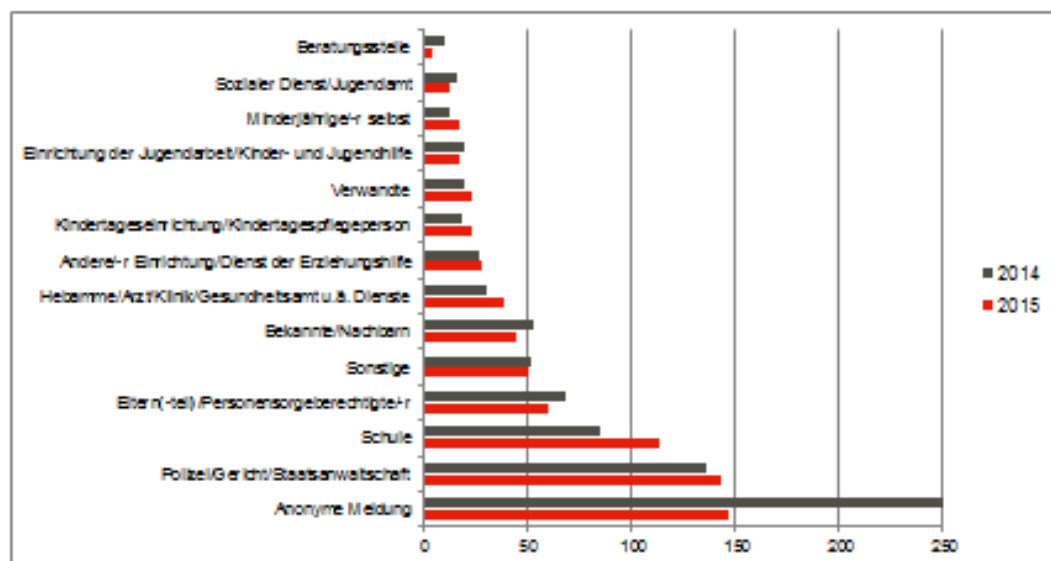

KINDERSCHUTZSTATISTIK 2015

MELDESTRUKTUR NACH GEMEINDEN

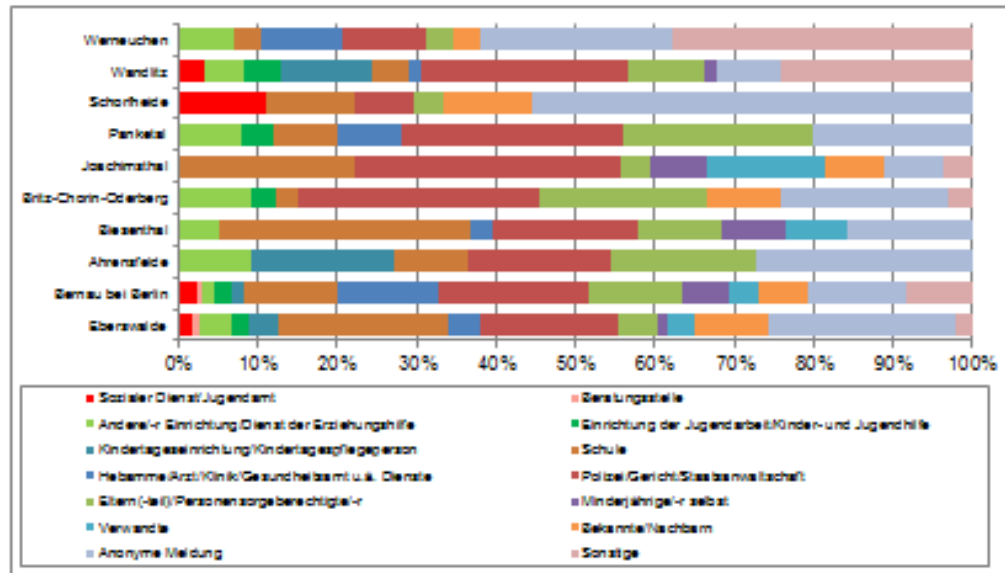

KINDERSCHUTZSTATISTIK 2015

ANLASS DER MELDUNG (BETROFFENE KINDER)

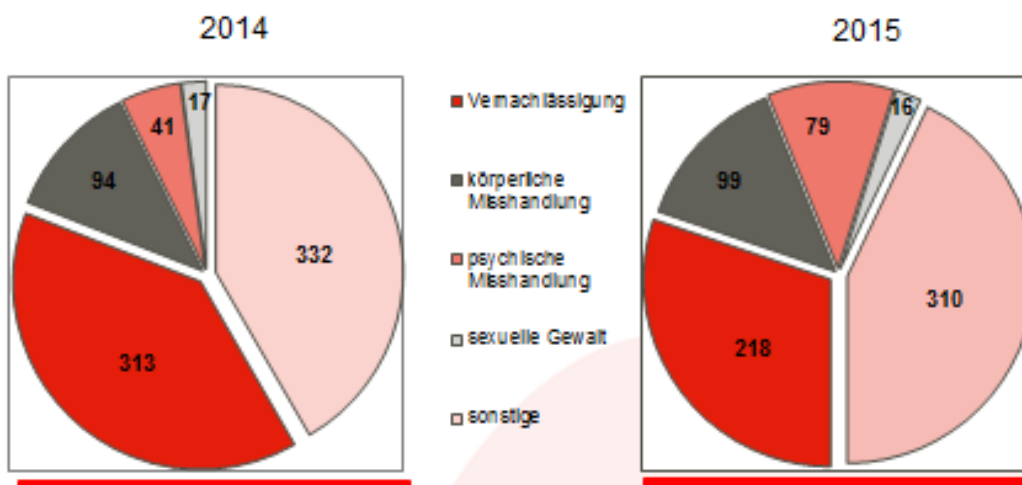

KINDERSCHUTZSTATISTIK 2015

ANLASS DER MELDUNG/ALTER DES KINDES

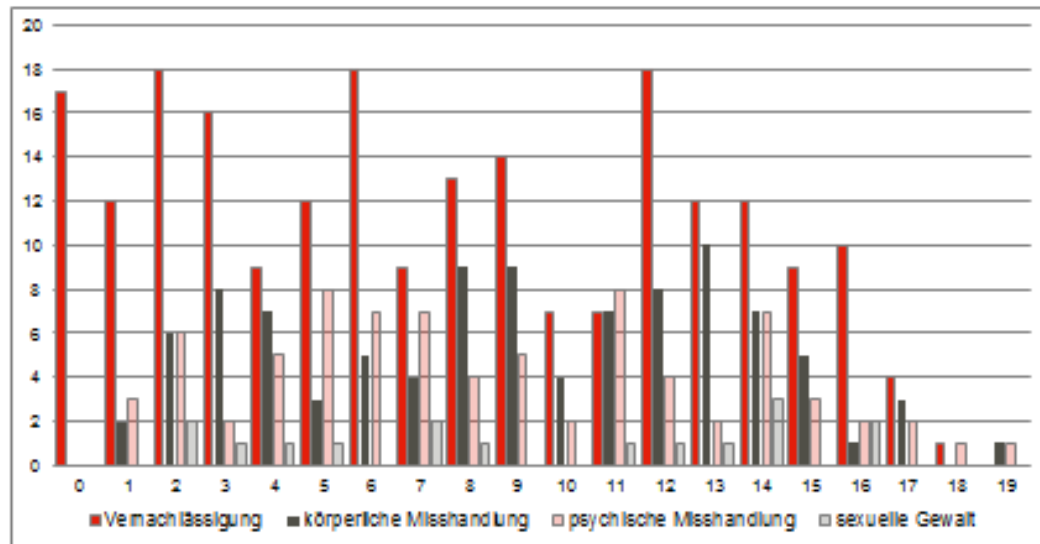

KINDERSCHUTZSTATISTIK 2015

UNTERSCHIED GESCHLECHT & ALTER & ANLASS DER MELDUNG

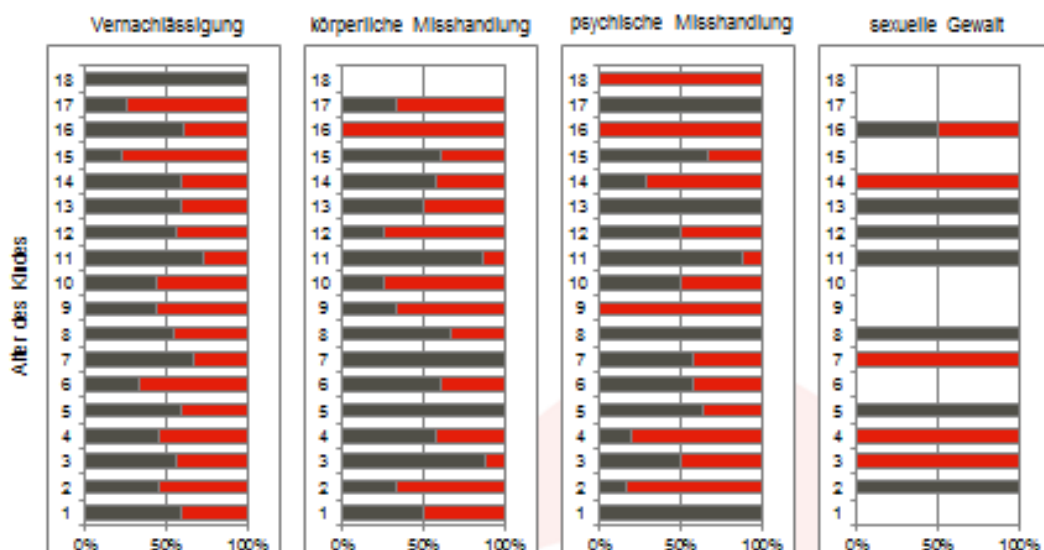

KINDERSCHUTZSTATISTIK 2015

MELDUNGEN BEZOGEN AUF EINWOHNER UND KINDER

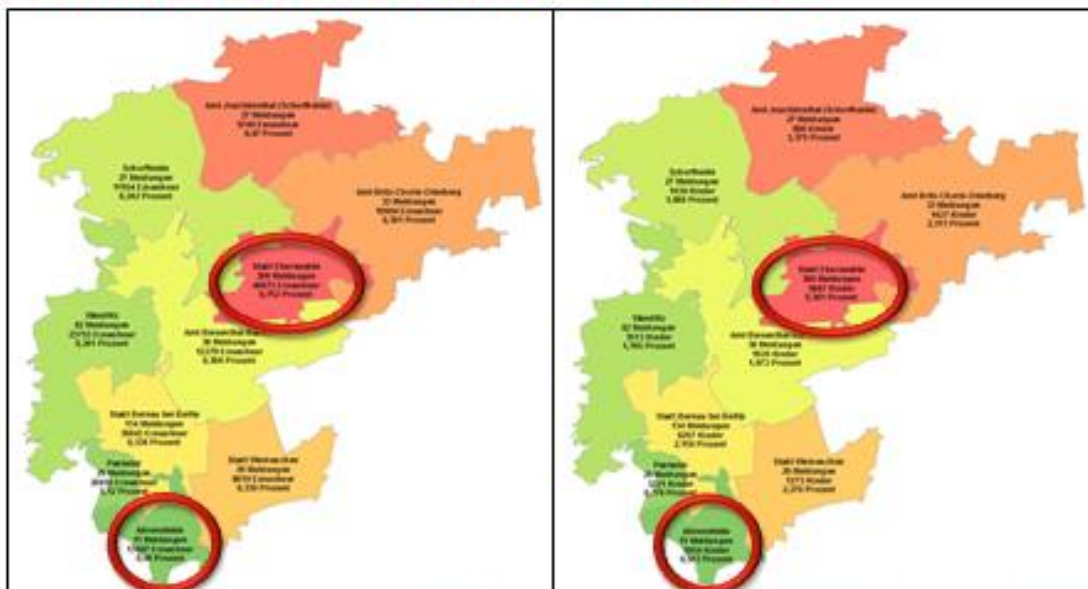

KINDERSCHUTZSTATISTIK 2015

ANTEIL DER MELDUNGEN MIT BESTÄTIGTER KINDESWOHLGEFÄHRDUNG

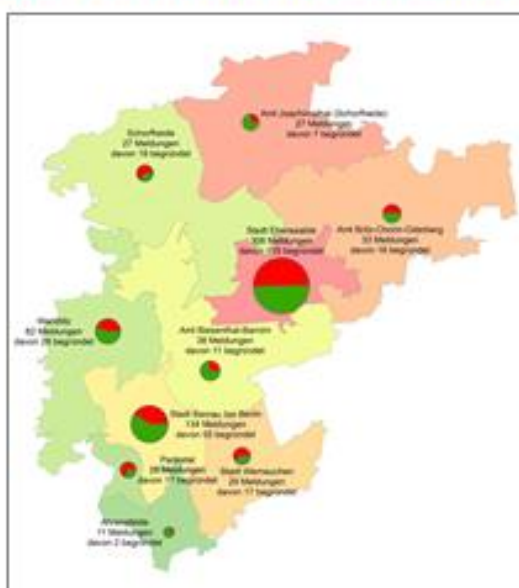

KINDERSCHUTZSTATISTIK 2015

INOBHUTNAHMEN – NACH GESCHLECHT

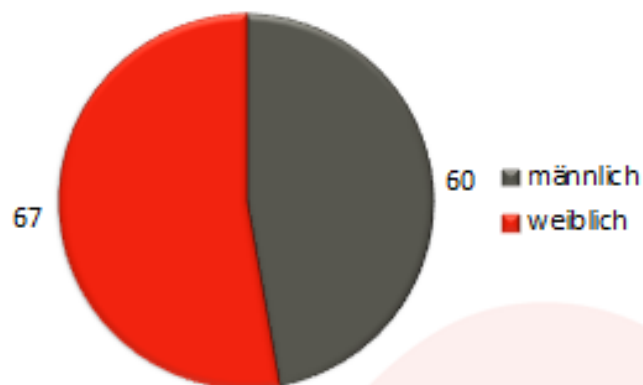

KINDERSCHUTZSTATISTIK 2015

INOBHUTNAHMEN – NACH ALTER DER KINDER BEI MELDUNG

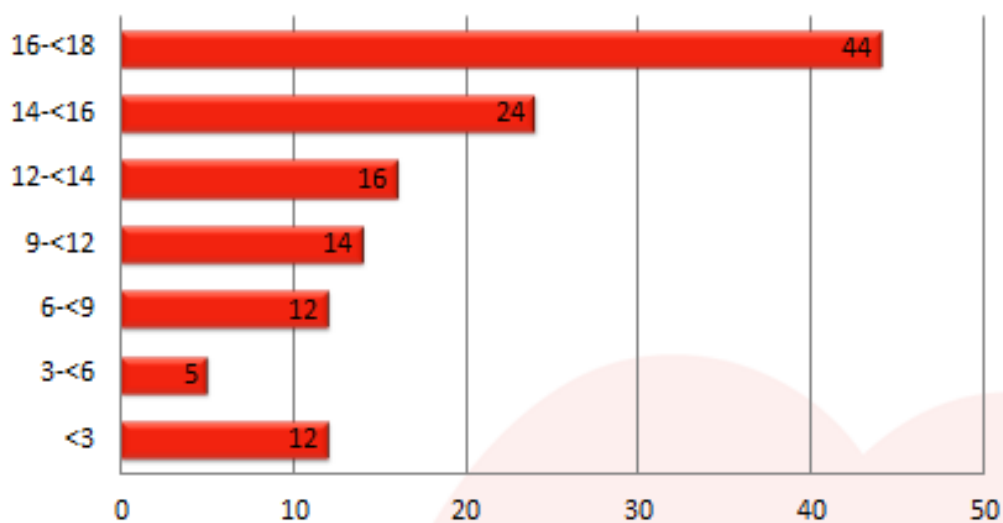

KINDERSCHUTZSTATISTIK 2015

INOBTUNAHMEN – NACH ALTER UND GESCHLECHT

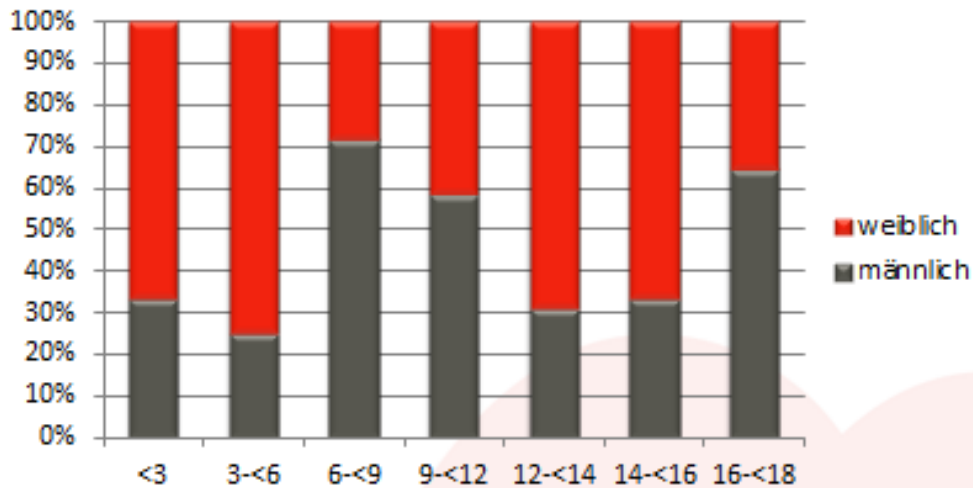

KINDERSCHUTZSTATISTIK 2015

INOBTUNAHMEN - BEZOGEN AUF DIE GEMEINDEN

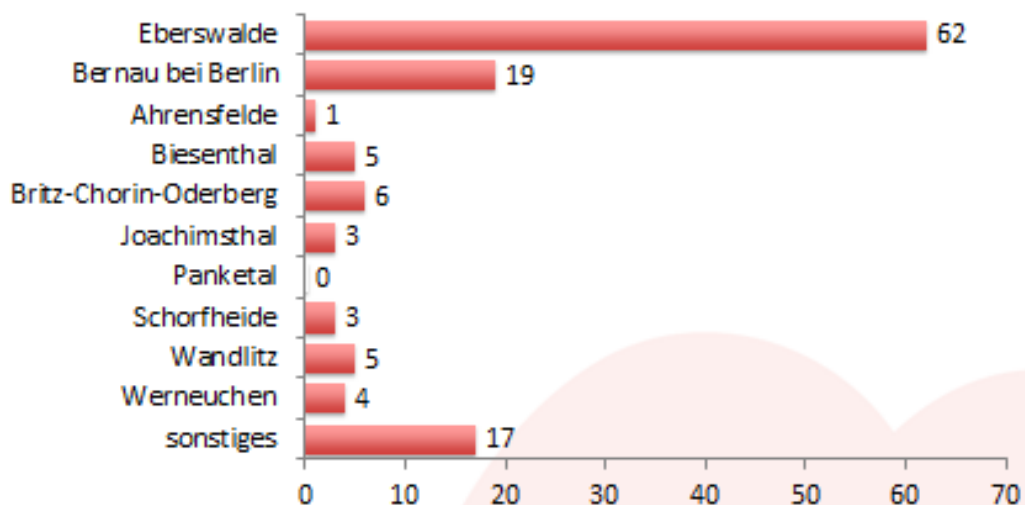

www.barnim.de

Landkreis Barnim
Jugendamt

Paul-Wunderlich-Haus
Am Markt 1
16225 Eberswalde

Telefon: 03334 214 1202
Telefax: 03334 214 2202
jugendamt@kvbarnim.de